



Päivämäärä

**Tällä lomakkeella ilmoitetaan ainoastaan tuulettimen sijaintitiedot. Tilauksen yhteydessä voidaan pyytää täyttämään erillinen lomake koskien tuulettimen välikappaletta/sovitinta.*

Yhteystiedot

Yrityksen Nimi

Yhteyshenkilö

Puhelinnumero

Sähköpostiosoite

Yrityksen osoite

KONEEN TIEDOT

Valmistaja

Malli

Koneen Tyyppi

Vuosimalli

TIEDOT PUHALTIMEN KÄYTTÖVOIMASTA

Hihnapyöräkäyttöinen

Onko vesipumppu kytketty puhaltimeen

Kyllä

Ei

Hydraulikäyttöinen

Muu

MITAT

Tärkeää: kaikki mitat jäähdyttimeltä on otettava samasta kohdasta. Kaikki mitat otetaan jäähdyttimen sisäpinnalta. Katso kuvaa.

- A - Jäähdyttimestä tuulettimen kiinnityspinnalle
- B - Jäähdyttimen ja hihnapyörän etäisyys
- C - Jäähdyttimen ja tuulitunnelin sisäpinnan etäisyys
- D - Jäähdytin suojuksen keskipisteeseen
- E - Välikappaleen leveys puhaltimen ja hihnapyörän välillä
- F - Puhaltimen halkaisija
- G - Jäähdyttimestä puhaltimen siiven etureunaan
- H - Jäähdyttimestä puhaltimen siiven takareunaan
- J - Jäähdyttimestä kampiakselin päähän tai tätä lähempänä olevaan esteeseen

Lisätietoja

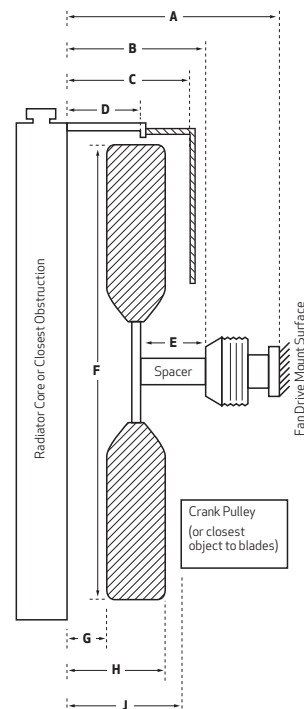

KONEEN LISÄTIEDOT

Sarjanumero	Jännite	Paineilma	Hydraulipaineen mahdollisuus
	12V <input type="checkbox"/> 24V <input type="checkbox"/>	Kyllä <input type="checkbox"/> Ei <input type="checkbox"/>	

MOOTTORI/HYDRAULIMOOTTORIN TIEDOT

Valmistaja	Malli	Teho	Kierrosnopeus	Sarjanumero
Akselinhalkaisija	Puhaltimen hihnapyörän Halkaisija	Puhallinmoottorin valmistenumero	Puhallinmoottorin valmistaja	

TUULETTIMEN TIEDOT

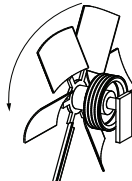
Tuulettimen kierrosnopeus	Siipien lukumäärä	Imu <input type="checkbox"/>	Puhallus <input type="checkbox"/>	Pyörimissuunta myötäpäivään <input type="checkbox"/> vastapäivään <input type="checkbox"/>	<i>Kuva: Vastapäivään pyörivä tuuletin.</i>	
Ilmavirtaustiedot (cfm, HP, in H2O, etc)				Flexxaire tuuletin vaihtoehto		
				Pneumaattinen <input type="checkbox"/> Hydraulinen <input type="checkbox"/>		

TYYPILLINEN VÄLIKAPPALE YHDELLÄ PULTTIKEHÄLLÄ (KUTEN KUVASSA)

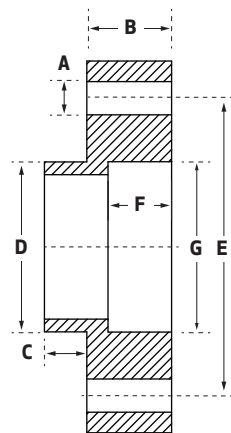
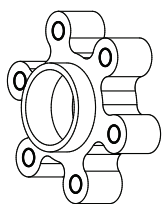

Lisätietoja

kehäreikien lukumäärä	
Kierteetyt reiät	Kyllä <input type="checkbox"/> Ei <input type="checkbox"/>
A - Pultin koko	
B - Välikappaleen Leveys	
C - Tuulettimen puoleisen ohjarin syvyys (urospuoleinen)	Uros <input type="checkbox"/> Naaras <input type="checkbox"/>
D - Tuulettimen puoleisen ohjarin halkaisija	
E - Reikäkehän halkaisija	
F - Hihnapyörän puoleisen ohjarin syvyys (Naaraspuoleinen)	Uros <input type="checkbox"/> Naaras <input type="checkbox"/>
G - Hihnapyörän puoleisen ohjarin halkaisija	

TYYPILLINEN VÄLIKAPPALE KAHEDELLÄ PULTTIKEHÄLLÄ (KUTEN KUVASSA)

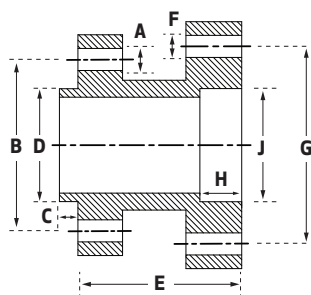
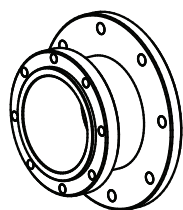

Lisätietoja

Reikien lukumäärä tuulettimen puolella	
Kierteetyt reiät ?	Kyllä <input type="checkbox"/> Ei <input type="checkbox"/>
A - Tuulettimen puoleisen pultin koko	
B - Tuulettimen puoleisen pulttikehän halkaisija	
C - Tuulettimen puoleisen ohjarin syvyys (urospuoleinen)	Uros <input type="checkbox"/> Naaras <input type="checkbox"/>
D - Tuulettimen puoleisen ohjarin halkaisija	
E - Välikappaleen Leveys	
Reikien lukumäärä hihnapyörän puolella	
Kierteetyt reiät?	Kyllä <input type="checkbox"/> Ei <input type="checkbox"/>
F - Hihnapyörän puoleisen pultin koko	
G - Hihnapyörän puoleisen pulttikehän halkaisija	
H - Hihnapyörän puoleisen ohjarin syvyys (Naaraspuoleinen)	Uros <input type="checkbox"/> Naaras <input type="checkbox"/>
J - Hihnapyörän puoleisen ohjarin halkaisija	

10430-180 Street Edmonton, Alberta Canada T5S 1C3

TEL 780.483.3267

FAX 780.483.5499

TOLL FREE 866.489.3267

EMAIL sales@flexxaire.com

flexxaire.com

Kone Jare Oy, Pohjois-Suomi: Säikäntie 24, 91100 Ii

Etelä-Suomi: Haikanvuori 6 VA 4, 33920 Pirkkala

www.konejare.fi EMAIL konejare@konejare.fi TEL +358(0)207353453